AGENZIA STAMPA QUOTIDIANA NAZIONALE
Prima Pagina News

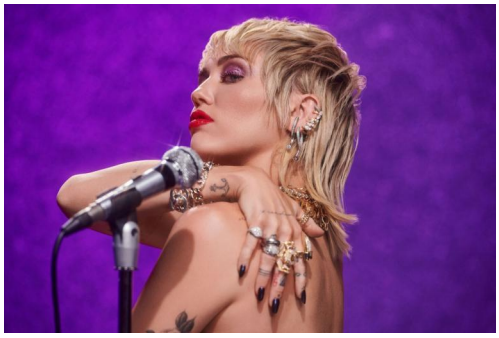

Cultura - *Musica: Miley Cyrus torna con l'attesissimo album "Plastic Hearts"*

Roma - 23 ott 2020 (Prima Pagina News) **Da oggi disponibile in pre-order**

Dopo il successo del singolo “Midnight Sky”, la popstar internazionale Miley Cyrus torna con un nuovo album “Plastic Hearts”, in uscita venerdì 27 novembre (RCA Records) e già disponibile in pre-order. Preordinando il disco saranno immediatamente disponibili in digitale il singolo "Midnight Sky" e le cover di "Heart of Glass" (Blondie) e "Zombie" (Cranberries), acclamate dalla critica, che Miley ha eseguito dal vivo e che mostrano una nuova sfumatura della voce dell’artista, perfetta anche per il genere Rock & Roll. Le intense interpretazioni di questi grandi successi sono un assaggio di ciò che ritroveremo nel suo settimo album in studio, che include 12 inediti. Un progetto che da inizio a una nuova sorprendente era discografica per l’artista. La copertina di “Plastic Hearts”, che rappresenta ed incarna perfettamente il mood e il sound di Miley, è firmata dall'iconico fotografo della musica Rock & Roll, Mick Rock. Così l’artista si aggiunge alla lista delle leggende che Mick ha fotografato nel corso degli anni, tra cui David Bowie, Lou Reed, Iggy Pop, Joan Jett e Debbie Harry. Miley ha annunciato il nuovo album e raccontato l’ispirazione che ha portato alla sua realizzazione in una lettera condivisa sui suoi social.

(Prima Pagina News) Venerdì 23 Ottobre 2020

Verbalia Comunicazione S.r.l. Società Editrice di PRIMA PAGINA NEWS
Registrazione Tribunale di Roma 06/2006 - P.I. 09476541009
Iscrizione Registro degli Operatori di Comunicazione n. 21446

Sede legale : Via Costantino Morin, 45 00195 Roma
Redazione Tel. 06-45200399 r.a. - Fax 06-23310577
E-mail: redazione@primapaginanews.it