AGENZIA STAMPA QUOTIDIANA NAZIONALE
Prima Pagina News

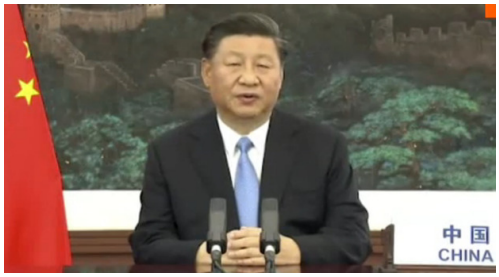

PPN China - *Forum Apec, Xi Jinping (Cina): "Ridurremo ulteriormente le tariffe e i costi istituzionali"*

Roma - 19 nov 2020 (Prima Pagina News) **"Coltiveremo una serie di zone dimostrative di innovazione ed espanderemo le importazioni di prodotti e servizi di alta qualità da vari Paesi"**

"Ridurremo ulteriormente le tariffe e i costi istituzionali, coltiveremo una serie di zone dimostrative di innovazione ed espanderemo le importazioni di prodotti e servizi di alta qualità da vari Paesi". A dirlo è il Presidente della Cina, Xi Jinping, nel corso del suo intervento al Forum Apec, cui prendono parte tutte le nazioni toccate dell'area dell'Oceano Pacifico.La Cina, prosegue, "continuerà a spingere per la liberalizzazione di commercio e investimenti e siglerà più accordi di libero scambio di standard elevati con altri Paesi". "Nessuno - conclude Xi - può svilupparsi tenendo le porte chiuse".

(Prima Pagina News) Giovedì 19 Novembre 2020

Verbalia Comunicazione S.r.l. Società Editrice di PRIMA PAGINA NEWS
Registrazione Tribunale di Roma 06/2006 - P.I. 09476541009
Iscrizione Registro degli Operatori di Comunicazione n. 21446

Sede legale : Via Costantino Morin, 45 00195 Roma
Redazione Tel. 06-45200399 r.a. - Fax 06-23310577
E-mail: redazione@primapaginanews.it