AGENZIA STAMPA QUOTIDIANA NAZIONALE
Prima Pagina News

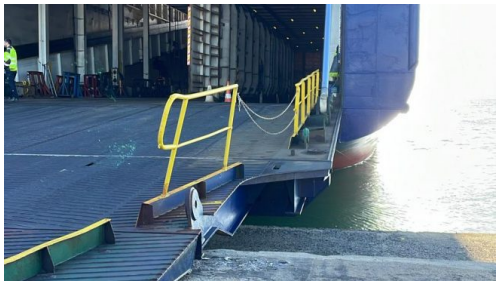

Cronaca - *Porto di Cagliari: resta schiacciato sotto un container, morto operaio 50enne*

Cagliari - 26 gen 2024 (Prima Pagina News) **L'incidente è avvenuto a bordo di una nave battente bandiera della Finlandia, noleggiata dal gruppo Grendi.**

Ennesimo incidente mortale sul lavoro: è accaduto stamani al Porto Canale di Cagliari, dove un operaio 50enne, Raffaele Massa di Quartucciu, è deceduto dopo essere rimasto schiacciato sotto un container mentre stava effettuando operazioni di carico e scarico da una nave. L'incidente è accaduto verso le 09:30. Secondo una prima ricostruzione, l'uomo, che lavorava a bordo di una nave battente bandiera finlandese noleggiata dal gruppo Grendi, sarebbe rimasto schiacciato sotto il macchinario utilizzato per il trasporto di container. Sul posto sono sopraggiunti gli agenti della Squadra Volanti della Polizia, la Polizia Scientifica, gli uomini della Capitaneria di porto, i tecnici dello Spresal della Asl specializzati negli infortuni sul lavoro e i sindacati.Lo Spresal sta aspettando il nulla osta del magistrato di turno, Daniele Caria, per eseguire il sopralluogo nel punto in cui l'incidente si è verificato.In una nota, il Gruppo Grendi ha fatto sapere che i suoi vertici si sono già attivati per collaborare con le autorità. "L'intera struttura tecnica collabora con gli uffici preposti per la ricostruzione della dinamica dell'evento. Gli amministratori delegati, Costanza e Antonio Musso, sgomenti e addolorati dall'evento drammatico, stanno raggiungendo il porto di Cagliari, e insieme all'intero gruppo si stringono interno ai famigliari del collega", prosegue la nota.

(Prima Pagina News) Venerdì 26 Gennaio 2024

Verbalia Comunicazione S.r.l. Società Editrice di PRIMA PAGINA NEWS
Registrazione Tribunale di Roma 06/2006 - P.I. 09476541009
Iscrizione Registro degli Operatori di Comunicazione n. 21446

Sede legale : Via Costantino Morin, 45 00195 Roma
Redazione Tel. 06-45200399 r.a. - Fax 06-23310577
E-mail: redazione@primapaginanews.it