AGENZIA STAMPA QUOTIDIANA NAZIONALE
Prima Pagina News

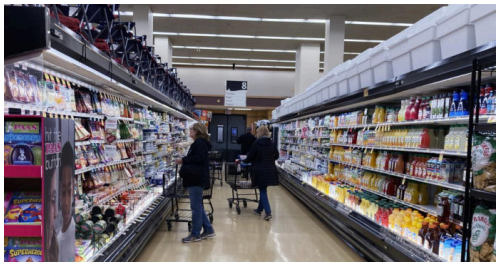

Economia - *Germania: inflazione si conferma in calo al 2,9%*

Roma - 09 feb 2024 (Prima Pagina News) **E' il minimo dal giugno 2021.**

A gennaio, l'inflazione in Germania si conferma in calo, attestandosi al 2,9% su base annuale. E' quanto fa sapere l'ufficio tedesco di statistica. A livello mensile si conferma un aumento dello 0,2%. Attestandosi al 2,9%, l'inflazione in Germania ha toccato il minimo dal giugno del 2021. quando aveva raggiunto il 2,4%. A dicembre, i prezzi al consumo avevano segnato +3,7% su base annuale."La situazione dei prezzi dei prodotti energetici si sta visibilmente attenuando e l'aumento" dei prezzi "dei prodotti alimentari continua a rallentare. Tuttavia, è ancora superiore all'inflazione complessiva", ha dichiarato la Presidente dell'ufficio tedesco di statistica, Ruth Brand.

(Prima Pagina News) Venerdì 09 Febbraio 2024

Verbalia Comunicazione S.r.l. Società Editrice di PRIMA PAGINA NEWS
Registrazione Tribunale di Roma 06/2006 - P.I. 09476541009
Iscrizione Registro degli Operatori di Comunicazione n. 21446

Sede legale : Via Costantino Morin, 45 00195 Roma
Redazione Tel. 06-45200399 r.a. - Fax 06-23310577
E-mail: redazione@primapaginanews.it