AGENZIA STAMPA QUOTIDIANA NAZIONALE
Prima Pagina News

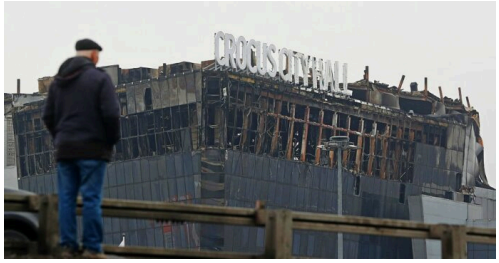

Primo Piano - *Attentato Mosca, Medvedev: "Uccidere tutte le persone coinvolte"*

Roma - 25 mar 2024 (Prima Pagina News) **"Dobbiamo ucciderli tutti".**

Per il Vicepresidente del Consiglio di Sicurezza della Federazione Russa, Dmitrij Medvedev, gli autori materiali e gli organizzatori dell'attacco terroristico al Crocus City Hall di Mosca devono essere uccisi.“Tutti mi chiedono. Cosa fare? Sono stati catturati. Complimenti a tutti coloro che li hanno presi. Dovremmo ucciderli? Dovremmo farlo. E lo faremo. Ma è più importante uccidere tutte le persone coinvolte. Tutti. Chi li ha pagati, chi li ha sostenuti, chi li ha aiutati. Dobbiamo ucciderli tutti”, scrive l'ex premier russo su Telegram.Il bilancio dell'attentato di venerdì scorso, rivendicato dall'Isis, al momento parla di 137 morti, ma questo numero potrebbe ancora salire. Undici persone sono state arrestate in seguito all'accaduto, tra questi anche i quattro presunti attentatori, catturati vicino al confine con l'Ucraina.

(Prima Pagina News) Lunedì 25 Marzo 2024

Verbalia Comunicazione S.r.l. Società Editrice di PRIMA PAGINA NEWS
Registrazione Tribunale di Roma 06/2006 - P.I. 09476541009
Iscrizione Registro degli Operatori di Comunicazione n. 21446

Sede legale : Via Costantino Morin, 45 00195 Roma
Redazione Tel. 06-45200399 r.a. - Fax 06-23310577
E-mail: redazione@primapaginanews.it