AGENZIA STAMPA QUOTIDIANA NAZIONALE
Prima Pagina News

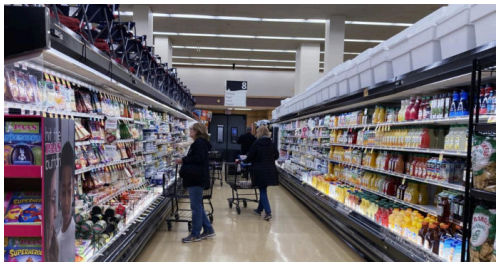

Economia - *Germania: si riduce l'inflazione, a marzo +2,2%*

Roma - 02 apr 2024 (Prima Pagina News) **A febbraio era al 2,5%.**

Si riduce ancora l'inflazione in Germania. A marzo, i prezzi al consumo sono aumentati del 2,2% su base annua, mentre a febbraio l'aumento registrato era pari al 2,5%.E' quanto emerge dai dati dell'Ufficio Statistico Federale "Destatis".

(Prima Pagina News) Martedì 02 Aprile 2024

Verbalia Comunicazione S.r.l. Società Editrice di PRIMA PAGINA NEWS
Registrazione Tribunale di Roma 06/2006 - P.I. 09476541009
Iscrizione Registro degli Operatori di Comunicazione n. 21446

Sede legale : Via Costantino Morin, 45 00195 Roma
Redazione Tel. 06-45200399 r.a. - Fax 06-23310577
E-mail: redazione@primapaginanews.it