AGENZIA STAMPA QUOTIDIANA NAZIONALE
Prima Pagina News

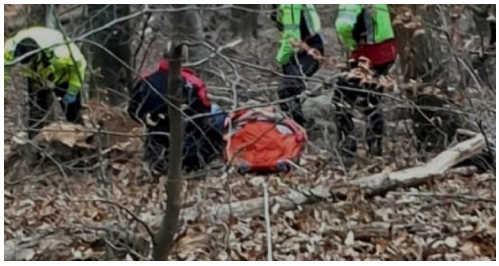

# ***Cronaca -*** *Rasun di Sotto (Bz): boscaiolo investito e ucciso da un albero*

**Bolzano** - 26 apr 2024 (Prima Pagina News) **Inutili i soccorsi.**

Un altro incidente mortale sul lavoro è avvenuto in Alto Adige. Questo pomeriggio, poco dopo le 15, un boscaiolo è morto nei boschi della zona di Rasun di Sotto, nel comune di Rasun-Anterselva, nel Bolzanino. Stando ad una prima ricostruzione, l'uomo sarebbe stato investito da un albero mentre era al lavoro. Sul posto sono arrivati il Soccorso Alpino, l'Elisoccorso Pelikan 2 e i militari della Guardia di Finanza, ma l'uomo era già morto. Quattro giorni fa, a Nova Levante, un boscaiolo di 22 anni, Armin Mittermair, è morto schiacciato da un albero mentre era al lavoro.

*(Prima Pagina News) Venerdì 26 Aprile 2024*

Verbalia Comunicazione S.r.l. Società Editrice di PRIMA PAGINA NEWS
Registrazione Tribunale di Roma 06/2006 - P.I. 09476541009
Iscrizione Registro degli Operatori di Comunicazione n. 21446

Sede legale : Via Costantino Morin, 45 00195 Roma
Redazione Tel. 06-45200399 r.a. - Fax 06-23310577
E-mail: redazione@primapaginanews.it