AGENZIA STAMPA QUOTIDIANA NAZIONALE
Prima Pagina News

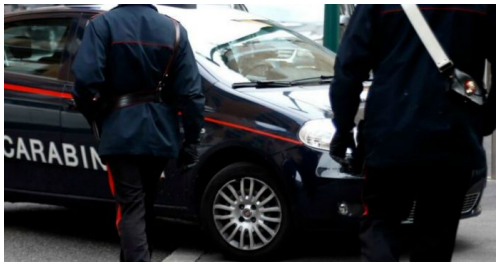

Cronaca - *Reggio Calabria: accoltella coetaneo in classe, denunciato 15enne*

Reggio Calabria - 03 mag 2024 (Prima Pagina News) **L'accoltellamento è avvenuto durante una lite per futili motivi. Il ferito non è in pericolo di vita.**

Un ragazzino di 15 anni è stato denunciato dai Carabinieri di Reggio Calabria per aver accoltellato in classe un coetaneo. Il ferimento è avvenuto in una classe del Liceo Scientifico "Leonardo da Vinci": i due avrebbero litigato per futili motivi, forse per una ragazza contesa, e, ad un certo punto, uno di loro avrebbe estratto un coltellino svizzero, con cui ha colpito al dorso l'altro per tre volte. Fortunatamente, le piccole dimensioni dell'arma hanno evitato che le ferite fossero profonde e danneggiassero organi vitali. La scuola ha subito contattato il padre del ferito, che ha portato il figlio in ospedale: le sue condizioni non sono state ritenute gravi. L'altro ragazzo, invece, è stato denunciato alla Procura per i Minori di Reggio Calabria, che nel corso delle prossime ore, dopo che i Carabinieri avranno ricostruito la dinamica del litigio, valuterà se iscriverlo nel registro degli indagati per lesioni gravi o se accusarlo di tentato omicidio.

(Prima Pagina News) Venerdì 03 Maggio 2024

Verbalia Comunicazione S.r.l. Società Editrice di PRIMA PAGINA NEWS
Registrazione Tribunale di Roma 06/2006 - P.I. 09476541009
Iscrizione Registro degli Operatori di Comunicazione n. 21446

Sede legale : Via Costantino Morin, 45 00195 Roma
Redazione Tel. 06-45200399 r.a. - Fax 06-23310577
E-mail: redazione@primapaginanews.it