AGENZIA STAMPA QUOTIDIANA NAZIONALE
Prima Pagina News

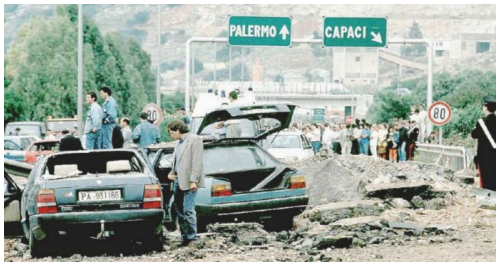

Primo Piano - *Mattarella: "La mafia può essere sconfitta ed è destinata a finire"*

Roma - 23 mag 2024 (Prima Pagina News) **"I tentativi di inquinamento della società civile sono sempre in agguato". Maria Falcone: "Oggi non uccidono, ma continuano a fare affari". Meloni: "I valori di Falcone sono più forti delle bombe".**

"Come sostenevano Falcone e Borsellino, la Repubblica ha dimostrato che la mafia può essere sconfitta e che è destinata a finire. L'impegno nel combatterla non viene mai meno. I tentativi di inquinamento della società civile, le intimidazioni nei confronti degli operatori economici, sono sempre in agguato. La Giornata della legalità che si celebra vuole essere il segno di una responsabilità comune". Così il Capo dello Stato, Sergio Mattarella, in un messaggio per il 32esimo anniversario della Strage di Capaci. "L'attentato di Capaci fu un attacco che la mafia volle scientemente portare alla democrazia italiana. Una strategia criminale, che dopo poche settimane replicò il medesimo, disumano, orrore in via D'Amelio. Ferma fu la reazione delle Istituzioni e del popolo italiano. Ne scaturì una mobilitazione delle coscienze. La lezione di vita di Giovanni Falcone e Paolo Borsellino divennero parte della migliore etica della Repubblica", ha aggiunto. "A trentadue anni da quel tragico 23 maggio è doveroso ricordare anzitutto il sacrificio di chi venne barbaramente ucciso: Giovanni Falcone, Francesca Morvillo, Antonio Montinaro, Rocco Dicillo, Vito Schifani. Insieme a loro ricordiamo Paolo Borsellino, Emanuela Loi, Agostino Catalano, Walter Eddie Cosina, Vincenzo Li Muli, Claudio Traina. Testimoni di legalità, il cui nome resta segnato con caratteri indelebili nella nostra storia. I loro nomi sono affermazione di impegno per una vittoria definitiva sul cancro mafioso e il pensiero commosso va ai loro familiari che ne custodiscono memoria ed eredità morale", ha continuato Mattarella. "È necessario tenere alta la vigilanza. Gli anticorpi istituzionali, la mobilitazione sociale per impedire che le organizzazioni mafiose trovino sponde in aree grigie e compiacenti, non possono essere indeboliti. L'eredità di Falcone e Borsellino è un patrimonio vivo che appartiene all'intera comunità nazionale. Portare avanti la loro opera vuol dire lavorare per una società migliore", ha concluso. "Sono trascorsi 32 anni ma è come se fosse ieri. Oggi, però, abbiamo un motivo in più per essere soddisfatti perché questo Museo rappresenta la coronazione di tutta l'attività svolta dalla Fondazione in questi trent'anni, resterà qui perenne come una lezione di legalità. Ai ragazzi voglio dire che la mafia è ancora un grosso problema, anche se non uccide continua a fare affari, perché cambia sempre e non muore se non si abbatte sino al centro del suo potere", ha detto Maria Falcone, Presidente della Fondazione Falcone e sorella del giudice ucciso dalla mafia, arrivando a Palazzo Jung per le celebrazioni per il 32esimo anniversario della Strage di Capaci. "Sappiamo sicuramente che la mafia lo voleva morto perché il maxi processo era stato per i boss una grande sconfitta. Poi accanto alla mafia ci sono gli interessi convergenti che purtroppo ancora non conosciamo. Io vorrei dire che non c'è niente, che non ci sono poteri dello Stato sotto a quella strage, perché io amo lo Stato italiano e non posso pensare che alcuni nelle

istituzioni hanno tramato contro Giovanni", ha continuato. "Ricorre oggi il 32esimo anniversario della strage di Capaci. Giovanni Falcone ci ha insegnato che 'gli uomini passano, le idee restano. Restano le loro tensioni morali e continueranno a camminare sulle gambe di altri uomini'", ha scritto, sui suoi profili social, la premier Giorgia Meloni. "Fare ogni giorno tesoro di queste parole - ha aggiunto - è il modo migliore che tutti noi abbiamo per onorare il sacrificio di chi ha perso la vita a Capaci quel 23 maggio 1992. Non disperdere i loro insegnamenti, il loro coraggio, portare avanti quei valori di libertà, giustizia e legalità che hanno reso immortali: più forti del tritolo e delle bombe di vigliacchi criminali senza scrupoli". "Giovanni Falcone, Francesca Morvillo, Rocco Dicillo, Antonio Montinaro, Vito Schifani e tutti gli altri eroi che hanno combattuto per una società libera dall'oppressione mafiosa, vivono ancora e per sempre nei nostri cuori - ha concluso Meloni -. Le loro idee camminano sulle nostre gambe e su quelle di chi verrà dopo di noi. Contro ogni mafia, sempre".

(Prima Pagina News) Giovedì 23 Maggio 2024

Verbalia Comunicazione S.r.l. Società Editrice di PRIMA PAGINA NEWS
Registrazione Tribunale di Roma 06/2006 - P.I. 09476541009
Iscrizione Registro degli Operatori di Comunicazione n. 21446

Sede legale : Via Costantino Morin, 45 00195 Roma
Redazione Tel. 06-45200399 r.a. - Fax 06-23310577
E-mail: redazione@primapaginanews.it