AGENZIA STAMPA QUOTIDIANA NAZIONALE
Prima Pagina News

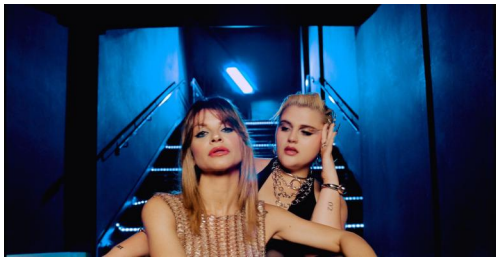

Cultura - *Musica: Alessandra Amoroso e BigMama insieme nel singolo "Mezzo Rotto"*

Roma - 27 mag 2024 (Prima Pagina News) **Fuori ovunque da venerdì.**

È successo: Alessandra Amoroso e BigMama insieme per la prima volta in “Mezzo Rotto” (Epic / Sony Music), il nuovo singolo fuori ovunque venerdì e da ora in pre-save e pre-add. “Mezzo Rotto”, prodotto da Zef e scritto da Stefano Tognini, Davide Petrella e Marianna Mammone, sancisce il rapporto di stima, amicizia e complicità musicale tra le due artiste, iniziato nel 2022 durante l’ultimo tour di Alessandra in cui BigMama ha aperto la data di Napoli, grazie all’operazione nata dalla collaborazione di Alessandra con Spotify Equal. Entrambe sul palco dell'ultimo Festival di Sanremo, hanno duettato anche all’Arena di Verona per "Una Nessuna Centomila", evento che le ha viste entrambe schierate per la lotta contro la violenza sulle donne.

(Prima Pagina News) Lunedì 27 Maggio 2024

Verbalia Comunicazione S.r.l. Società Editrice di PRIMA PAGINA NEWS
Registrazione Tribunale di Roma 06/2006 - P.I. 09476541009
Iscrizione Registro degli Operatori di Comunicazione n. 21446

Sede legale : Via Costantino Morin, 45 00195 Roma
Redazione Tel. 06-45200399 r.a. - Fax 06-23310577
E-mail: redazione@primapaginanews.it