AGENZIA STAMPA QUOTIDIANA NAZIONALE
Prima Pagina News

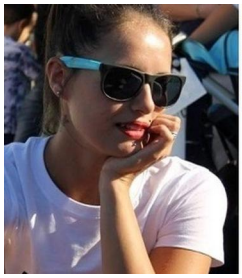

Cronaca - *Padova: donna caduta dal cavalcavia sulla A4, è stata spinta giù dal compagno*

Padova - 30 mag 2024 (Prima Pagina News) **I due, che avevano un bimbo di 3 anni, erano in crisi da tempo.**

Non si è suicidata, ma è stata spinta giù dal suo compagno, Giada Zanola, la 34enne trovata morta all'alba di ieri lungo l'autostrada A4, all'altezza di Vigonza, nel Padovano. La donna è stata fatta cadere dal cavalcavia, e il suo corpo è stato trovato straziato dai veicoli in transito. La svolta è arrivata questa notte, al termine delle indagini condotte dalla Polizia Stradale di Padova e Venezia e Squadra mobile della Questura di Padova. Il compagno della donna, Andrea Favaro, ha fatto alcune ammissioni al pubblico ministero, ed è stato posto in stato di fermo, con l'accusa di omicidio volontario. La coppia, che aveva un figlio di 3 anni, era in crisi da tempo. Stando a quanto ricostruito dalla Polizia, i due avevano litigato mentre si trovavano sul cavalcavia vicino alla casa in cui vivevano, a Vigonza. Alcune auto avevano visto il corpo ed erano riuscite ad evitarlo, cosa che però non è avvenuta per un camion, che l'ha investito. "Qualche litigio, come in tutte le coppie, ma Giada non ci aveva mai detto che lui fosse stato violento o che la situazione fosse grave. Anche con noi, Andrea era sempre tranquillo e gentile. Non sappiamo cosa sia successo, devo andare a parlare con la polizia per capire", ha detto il fratello di Giada, Daniel Zanola.

(Prima Pagina News) Giovedì 30 Maggio 2024

Verbalia Comunicazione S.r.l. Società Editrice di PRIMA PAGINA NEWS
Registrazione Tribunale di Roma 06/2006 - P.I. 09476541009
Iscrizione Registro degli Operatori di Comunicazione n. 21446

Sede legale : Via Costantino Morin, 45 00195 Roma
Redazione Tel. 06-45200399 r.a. - Fax 06-23310577
E-mail: redazione@primapaginanews.it