AGENZIA STAMPA QUOTIDIANA NAZIONALE
Prima Pagina News

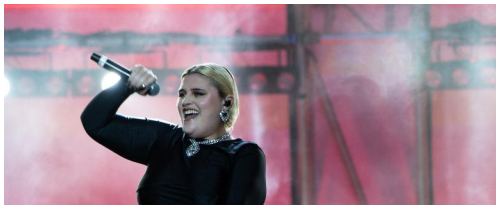

Rai - *Su Rai1 arriva "Safety Love", l'evento per il benessere della persona che lavora*

Pesaro - 11 lug 2024 (Prima Pagina News) **Appuntamento il 13 luglio.**

Sabato 13 luglio andrà in onda, in seconda serata su Rai1, la prima edizione di “Safety Love”; uno spettacolo, che si è svolto l’11 giugno in Piazza del Popolo a Pesaro, e ha coniugato intrattenimento e temi legati alla salute e sicurezza sul lavoro. La manifestazione è stata ideata e organizzata da Monica Bigliardi e da Giuseppe Mulazzi della Fondazione Rubes Triva, con la produzione esecutiva di iCompany e la direzione artistica di Massimo Bonelli. L’evento è stato condotto da Monica Setta e ha visto la partecipazione di BigMama, Coma Cose, Edoardo Bennato, Leo Gassmann, Malika Ayane, Michela Andreozzi, Neri Marcorè, Noemi, Piero Pelù e Stefano Massini. I dieci artisti, accompagnati dall’Orchestra Sinfonica G. Rossini di Pesaro diretta dal M° Daniele Rossi, hanno dato voce ai principi elencati nella Carta di Urbino, un decalogo elaborato dalla Fondazione Rubes Triva e dall’Osservatorio “Olympus” dell’Università degli studi di Urbino Carlo Bo, che ha come scopo quello di sollecitare una riflessione sulla tutela della salute, della sicurezza e del benessere di chi lavora. “Safety love” è stato organizzato in occasione della terza edizione del “Festival Internazionale della Salute e Sicurezza sul Lavoro” che si è svolto a Pesaro, dal 12 giugno al 14 giugno, nel Salone Metaurense del Palazzo Ducale. L'evento è stato realizzato grazie al sostegno di Gruppo Hera, Fasda, Utilitalia, Banfi e Centro Antinfortunistico Andreani.

(Prima Pagina News) Giovedì 11 Luglio 2024

Verbalia Comunicazione S.r.l. Società Editrice di PRIMA PAGINA NEWS
Registrazione Tribunale di Roma 06/2006 - P.I. 09476541009
Iscrizione Registro degli Operatori di Comunicazione n. 21446

Sede legale : Via Costantino Morin, 45 00195 Roma
Redazione Tel. 06-45200399 r.a. - Fax 06-23310577
E-mail: redazione@primapaginanews.it