AGENZIA STAMPA QUOTIDIANA NAZIONALE
Prima Pagina News

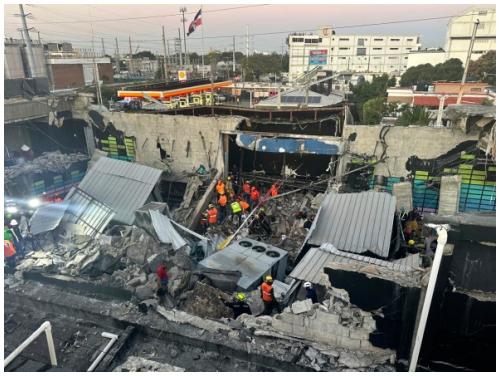

Primo Piano - *Crollo di una discoteca a Santo Domingo: il bilancio sale ad almeno 124 morti*

Roma - 09 apr 2025 (Prima Pagina News) **Proclamati tre giorni di lutto nazionale nella Repubblica Dominicana.**

E' di almeno 124 morti il bilancio aggiornato del crollo del tetto nella discoteca Jet Set a Santo Domingo. E' quanto ha fatto sapere il Centro operativo di emergenza, mentre i soccorritori continuano a cercare altre persone sotto le macerie. Il crollo si è verificato nella notte tra domenica e lunedì, mentre si stava esibendo l'artista di merengue Rubby Pérez, il cui corpo senza vita è stato trovato questa mattina. Nella Repubblica Dominicana sono stati proclamati tre giorni di lutto nazionale, fino a domani. Stando a quanto riferisce Juan Manuel Mendez, direttore delle operazioni di emergenza, i soccorritori hanno a disposizione tra "le 24 e le 36 ore" per trovare altre persone ancora vive sotto le macerie del locale.

(Prima Pagina News) Mercoledì 09 Aprile 2025

Verbalia Comunicazione S.r.l. Società Editrice di PRIMA PAGINA NEWS
Registrazione Tribunale di Roma 06/2006 - P.I. 09476541009
Iscrizione Registro degli Operatori di Comunicazione n. 21446

Sede legale : Via Costantino Morin, 45 00195 Roma
Redazione Tel. 06-45200399 r.a. - Fax 06-23310577
E-mail: redazione@primapaginanews.it